

Verlegeanleitung Clipperstart

Der CLIPPERSTART dient als Starthilfe bei Montage der Terrassendielen mit dem Clipper- Befestigungssystem und wird zur Befestigung der ersten Terrassendiele verwendet. Je nach Material der Unterkonstruktion werden Holz- oder Bohrschrauben mitgeliefert.

Vor dem Verlegen der Terrassendielen muss der einzuhaltende Wandabstand berücksichtigt werden. Dieser ist abhängig von der Art der Terrassendiele.

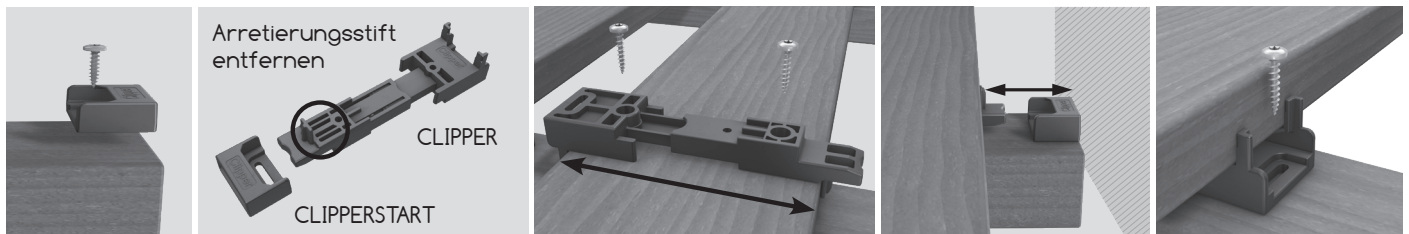

Montage der Dielen mit der Clipper-Befestigung:

Der CLIPPERSTART wird mit der mitgelieferten Schraube auf der Unterkonstruktion am Anfang jeder verlegten UK bündig verschraubt. Der Arretierungsstift beim Clipper, für die erste zu verschraubende Diele, muss entfernt werden. Dieser Clipper wird an der Unterseite der ersten Diele mit den mitgelieferten Schrauben montiert. Durch den Arretierungsbereich des Clippers kann dieser so auf der Diele variabel befestigt werden. Zu montieren ist der um den Arretierungsstift reduzierte Clipper an jeder Position der Diele, die auf den Unterkonstruktionen aufliegt. Danach die Diele umdrehen und auf der Unterkonstruktion so positionieren, dass die Zunge des Clippers in den Clipperstart eingeschoben werden kann. Die zuvor befestigten Clipper sollten so montiert sein, dass der Clipperstart beim Einschieben von der Diele verdeckt wird. Fixieren Sie nun die erste Diele mit den Schrauben in den zwei noch sichtbaren Bohrlöchern des Clippers auf der Unterkonstruktion.

Dann weiter verfahren, wie in der Montageanleitung für den Clipper aufgeführt.